

NOVÝ STAV - PŮDORYS 1:200

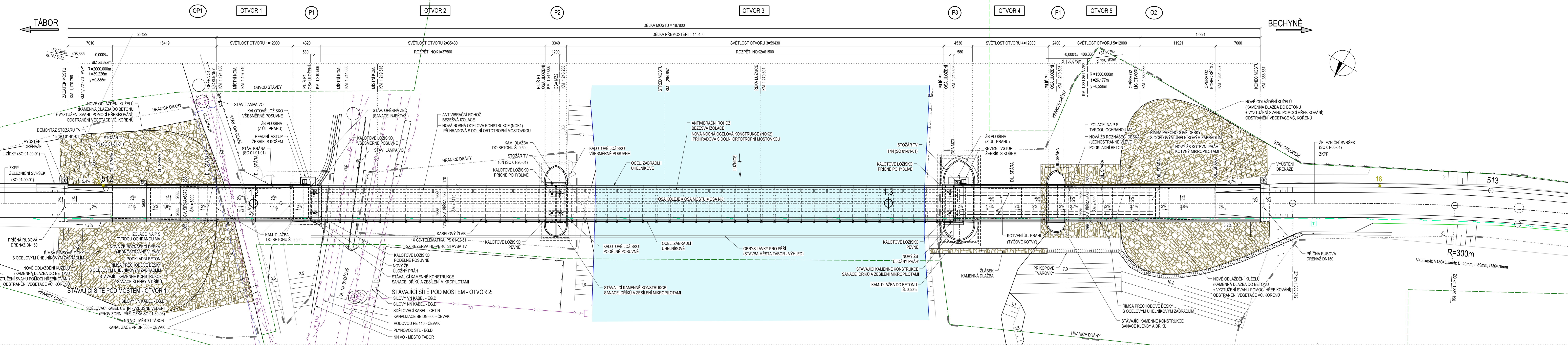

NOVÝ STAV - PODÉLNÝ ŘEZ 1:200

OSA MOSTU = OSA KOLEJE

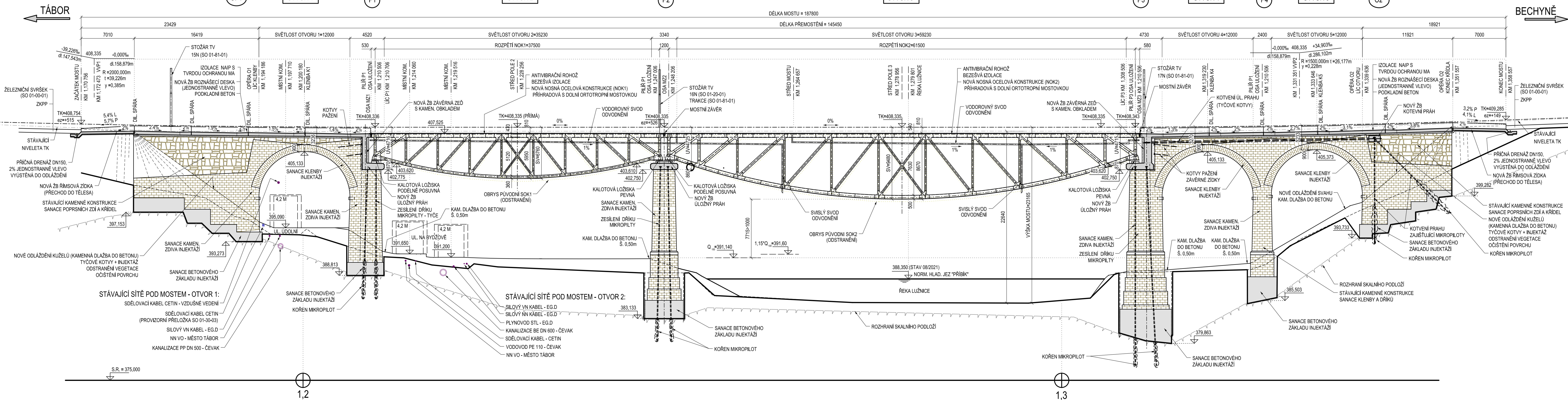

Jiná ověření:		Paré:
Razisková oprávnění osoby:		
Revizor:	Datum:	Popis:
000	21.6.2024	Dokumentace POPS pro předmětných
		Kontroloval:
		Ing. Filip Kuba
		Datum:

Stavebník/Investor: **Správa železnic, státní organizace**
Adresa: **Dlážděná 1003/7, 110 00 Praha 1**
Základní investice: **Stavební správa západ**
Adresa: **Ke Štvanici 656/3, 186 00 Praha 8**



Zhotovitel díla: **SUDOP PRAHA a.s.**
Adresa: **Olášská 1a, 130 00 Praha 3**
Kontakt: **T: +420 605 229 020, E: praha@sudop.cz**
Zhotovitel částí/objektu: **SUDOP PRAHA a.s.**
Adresa: **Olášská 1a, 130 00 Praha 3**
Kontakt: **T: +420 605 229 020, E: praha@sudop.cz**



Hlavní projektant (HP): **Ing. Martin Vlasek** Specialista: **Ing. Martin Vlasek**

Název stavby/akce:	Rekonstrukce mostu v km 1.279 trati Tábore - Bechyň	Označení investice:	5631900270
Název části:	Mosty, propustky, zdi	Zakázka:	21-143.209
Název objektu/dílo části:	Železniční most přes Lužnici ev. km 1,279	Označení části:	D.2.1.4.
		Označení objektu/komplexu:	SO 01-20-01
Název přílohy:	Nový stav - půdorys a podélný řez	Číslo přílohy (typ/pořadí):	2. 021
Název dílčí části přílohy:	Odpovědný projektant: Ing. Martin Vlasek	Zpracovatel přílohy:	Ing. Martin Vlasek
	Kraj: Jihočeský	Město: Tábore	Formát: 12 x A4
		TUJ: 1821 02	Formát: 12 x A4
		Smluvní datum zpracování:	21.12.2023
		Podpis:	